横　浜　市　記　者　発　表　資　料

平成 26 年２月６日
市民局スポーツ振興課
（公財）横浜市体育協会
トライアスロン推進部

ロンドンオリンピック代表選手が指導します！！

2014 世界トライアスロンシリーズ横浜大会 トライアスロンセミナー＆キッズ教室開催！！

開催日：2月8日（土）、会場：横浜市立大学金沢八景キャンパス

ロンドンオリンピックに出場し、2009 年以降に四度開催した、全ての「世界トライアスロンシリーズ（WTS）横浜大会」に出場した日本代表選手を講師として招き、横浜市立大学でトライアスロンセミナー（一般の方対象）とキッズ教室（小学生対象）を開催します。

日本代表選手の「世界大会を開催している横浜で大人から子どもまで多くの方にトライアスロンを体験してもらいたい！」という強い思いから、今回の開催にいたりました。

キッズ教室参加者から 2020 年オリンピック・パラリンピック東京大会出場選手が？
当日の取材についてよろしくお願いいたします。

【トライアスロンセミナー・キッズ教室概要】

1　日　時　平成 26 年２月８日（土）９：30～13：00
2　会　場　横浜市立大学金沢八景キャンパス（横浜市金沢区瀬戸 22-2）
3　主　催　世界トライアスロンシリーズ横浜大会組織委員会
4　講　師　**※田山選手・細田選手は、2009 年以降、全ての WTS 横浜大会に出場**

田山　寛豪（たやま　ひろかつ）
NTT 東日本･NTT 西日本／流通経済大学職員
ロンドンオリンピック 20 位　※アテネ・北京３大会連続出場
日本トライアスロン選手権（2013/東京港）優勝　※過去８回優勝

細田　雄一（ほそだ　ゆういち）
森永製菓
ロンドンオリンピック 43 位
日本トライアスロン選手権（2013/東京港）２位

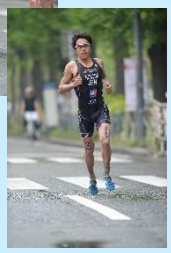

5　参加人数（申込は終了しました。）
　トライアスロンセミナー：63 名、キッズ教室：38 名
6　実施内容
　スイム及びランコンディショニング（ランニングを速く走るための身体づくり）

【取材について】
取材をご希望の方は、当日直接会場までお越しください。
受付場所：横浜市立大学金沢八景キャンパス内体育館１階ロビー（正門入ってすぐ左です。）

お問合せ先			
市民局　スポーツ振興課担当課長	渡辺　充	TEL	０４５－６８０－５５３８
（公財）横浜市体育協会　トライアスロン推進部長	金子　忠彦	TEL	０４５－６８０－５５３８